

- CTE Informática
- A Demolir
- A Construir



ESCOLA **INFANTE**  
 VILA NOVA DE GAIA

local	Rua da Cavada Velha, N.º 60 M 4430-054 Vila Nova de Gaia
especialidade/fase de projecto	ARQUITECTURA   CTE INFORMÁTICA
designação	PLANTA DE APRESENTAÇÃO - VERMELHOS E AMARELOS

coordenação	ANTÓNIO FELICIANO, Eng.º
-------------	--------------------------

colaboraç./desenho	escala	n.º
	1/200	1
n.º processo	data	
2025/10/28-EPI	2025/10/28	

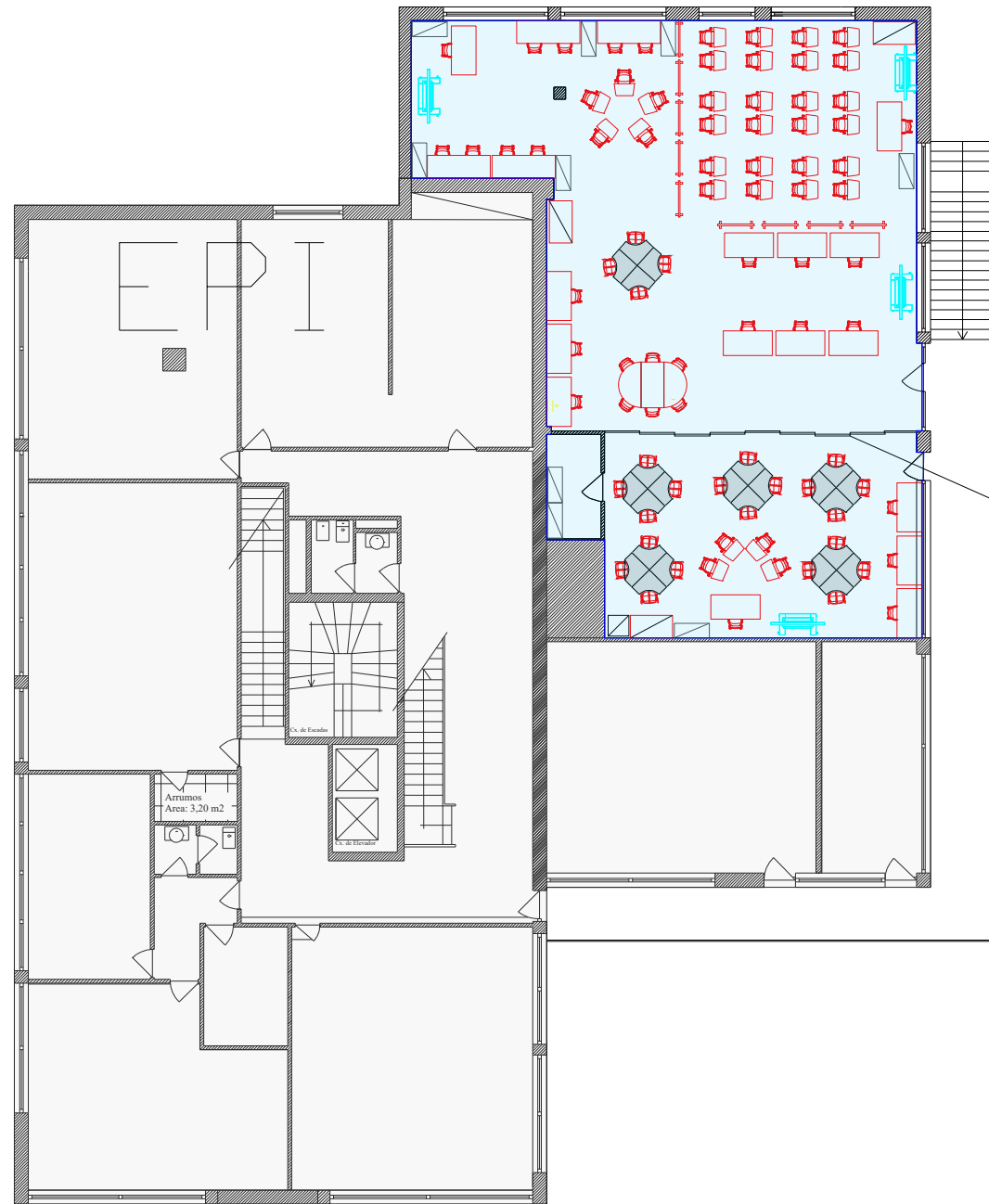

— CTE Informática

Ficha Técnica - Configuração Porta	
Configuração	Descrição
Modelo	TIPO SUNFLEX REF.º SF40 H-S-W
Quantidade	1
Largura	8900 mm
Altura	3000 mm
Número de painéis	9
Divisão dos painéis	0 à esquerda / 9 à direita
Angulações	0
Direção de abertura	Abertura para o Interior
Cor	Branco
Puxador	Fecho central com contra-caixa e canhão de cilindro
Sem painel giratório	
Vidro	Vidro temperado transparente com teste Heat-Soak
Espessura do vidro	12 mm
Zona de estacionamento	Tipo 1 - 90º sem desvio
Ligação ao piso	Ligação ao piso com calha inferior embutida
Ligação ao teto	Calha superior + perfil de fixação para ligação ao teto executada em obra

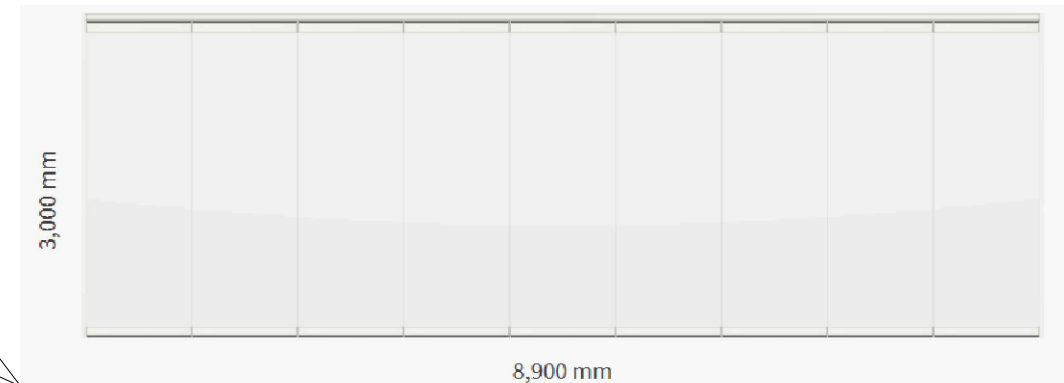

ESCOLA **PROFISSIONAL DO INFANTE**  
VILA NOVA DE GAIA

local		
Rua da Cavada Velha, N.º 60 M 4430-054 Vila Nova de Gaia		
especialidade/fase de projecto		
ARQUITECTURA   CTE INFORMÁTICA		
designação		
PLANTA DE APRESENTAÇÃO - LAYOUT MOBILIÁRIO E EQUIPAMENTOS		
coordenação		
ANTÓNIO FELICIANO, Eng.º		
colabora. / desenho	escala	nº
		1/200
nº processo	data	2
2025/10/28-EPI	2025/10/28	